

しるくふくし

お困りごと
なんでも
ご相談ください
☎25-5730



NO.91 JUL. 2022



特集：住民福祉こんだん会報告 contents

- | | |
|-------------------------|------------------------------------|
| 02 特集 住民福祉こんだん会報告 | 10 高島市共同募金委員会NEWS |
| 04 令和4年度 市社協の事業計画と予算 | 11 相談事業のご案内／寄付金・寄付物品報告
社協会費のお願い |
| 06 生活支援コーディネーターって？ | 12 高島市社協アクセスマップ |
| 07 介護を考えるミニフォーラム/防災出前講座 | |
| 08 きらりちゃん通信 | |
| 09 よろず相談窓口開設 | |

参加者の皆様の声（アンケートから一部抜粋）

こんだん会の内容について

- 同じ目的を持った多くの団体の活動に触れ、互いに協力し合い地域づくりを進められたらと思う。
- フレイルという言葉を知った。
- 昨年は進め方などわからないことが多くあったが、今年は理解することができた。
- コロナ禍で地域の住民活動が難しいと思っていたが、感染対策を講じて実施できるヒントが多くあった。
- これまで福祉にあまり関心がなかったが、今回出席したことで少しは理解することができた。
- 他地区の話が直接聞けず残念だった。

今後の福祉推進委員会活動について

- コロナ禍でサロンが開催されない日々が続いていたが、今年こそは少しずつできそうな様子なので喜んでいる。
- サロンなどの再開のきっかけのヒントがたくさん見つかったので、早速、区役員と相談して進めたい。
- やりたいという思いはあるが、コロナの感染状況によってサロンなどの開催判断が難しいと感じている。みんなで話し合って決めていきたい。
- コロナ禍で2年以上が過ぎ、開催しても参加してもらえないのが不安である。

福祉推進委員会って？



もっとも身近な暮らしの範囲の区・自治会単位で、みんなが集える居場所づくりや見守り活動などを通じて、支え合い・助け合える地域づくりを進めていく組織です。

203の区・自治会の内、160の区・自治会に設置されています。

市内22ヶ所で開催 参加総数：326名！

住民福祉こんだん会



住民福祉こんだん会は、区長・自治会長、民生委員・児童委員、主任児童委員、福祉推進委員長の福祉三役にお集まりいただき、「あなたが主役のまちづくり」について話し合うことなどを目的に開催しています。

去る5月10日から5月27日にかけて、地域福祉の担い手である三役にお集まりいただき、住民福祉こんだん会を開催しました。

コロナ禍のため、グループワークでの話し合いは控え、身近な地域での福祉活動やフレイル対策と認知症の発症、ふくしのまちづくり助成金についての説明を中心に行いました。

皆さまからいただいたご意見やご要望は、今後の取り組みに活かします。



【開催概要】

- 主催：社会福祉法人高島市社会福祉協議会
 協力：高島市（市民協働課・健康推進課・地域包括支援課・社会福祉課・支所まちづくり担当）、高島市医師会
- 内容：●身近な地域の福祉活動についての説明
 ●フレイル対策と認知症の発症について
 ●ふくしのまちづくり助成金についての説明





I 安心して暮らせる 支え合いの地域づくり

1. 第三次地域福祉推進計画の推進
2. 生活支援コーディネーター事業
3. 区・自治会の福祉活動支援
 - ① 区・自治会、福祉推進委員会の活動支援
 - ② ふくしのまちづくり助成金の交付
 - ③ 民生委員児童委員協議会との連携
4. 住民福祉協議会の活動支援
 - ① 地区ボランティアセンターの機能強化
 - ② セーフティネット連絡会の開催
5. 住民参加の促進
 - ① ボランティア活動支援
 - ② 福祉学習の推進
6. 災害支援体制の強化
 - ① 災害ボランティアセンターの設置運営
 - ② 災害ボランティア活動連絡協議会の運営支援
7. 高島市共同募金委員会事務局の運営

II 制度の狭間・ 社会的孤立の問題への 対応

1. 生活困窮者自立支援事業
 - ① つながり応援センターよろずの運営
 - ② 自立相談支援事業、家計改善支援事業
 - ③ 子どもの生活・学習支援事業
 - ④ ひきこもり者や家族のための居場所づくり
2. 地域福祉権利擁護事業・法人後見事業
3. 成年後見サポートセンター事業
4. 総合相談事業
 - ① 無料法律相談所の開設
 - ② なんでも相談会の実施
5. 生活福祉資金貸付事業
6. 高島市らしい終活サポートのあり方研究
7. 高島市福祉施設協議会事務局の運営

III 住み慣れた地域や 自宅で安心して暮らせる サービスを提供

1. 居宅介護支援事業
2. 訪問介護事業
3. 通所介護事業
4. 認知症対応型共同生活介護事業
5. 小規模多機能型居宅介護事業
6. 障がい福祉サービス事業
(居宅介護・重度訪問介護事業)
7. 福祉有償運送事業
8. 高齢者緊急一時保護事業
9. 家族介護教室事業
10. しふくの広場事業

IV 安定した法人運営と 地域から信頼される 組織づくり

1. 市社協の会務の運営
(理事会、監事会、評議員会、
評議員選任・解任委員会)
2. 第三者委員会の運営
3. 採用計画の策定と募集戦略の立案
4. 職員の資質向上と働きやすい職場づくり
 - ① 目標管理・人事考課の実施
 - ② 職員研修の実施
 - ③ 福利厚生の実施
 - ④ 社内報の発行
5. 指定管理施設・自施設の維持管理
6. 広報紙「しふくのふくし」の発行

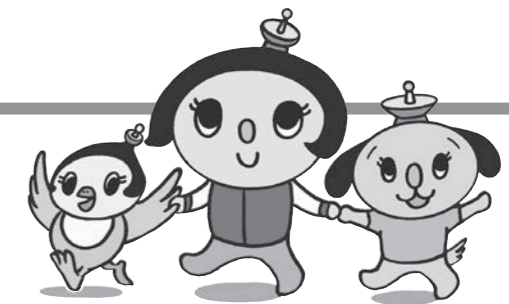

令和4年度 当初予算

収入の部 合計 990,975千円

【収入予算 構成率】

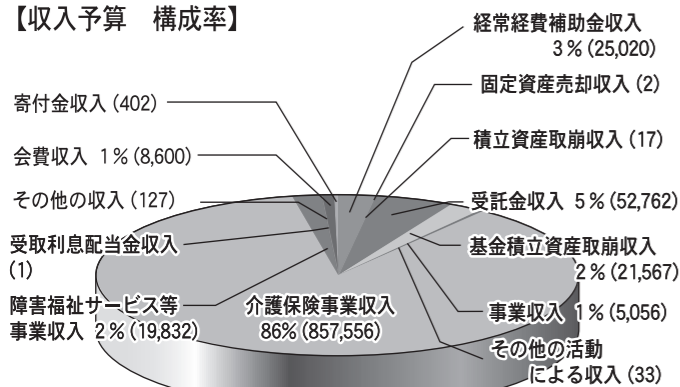

支出の部 合計 915,877千円

【支出予算 構成率】

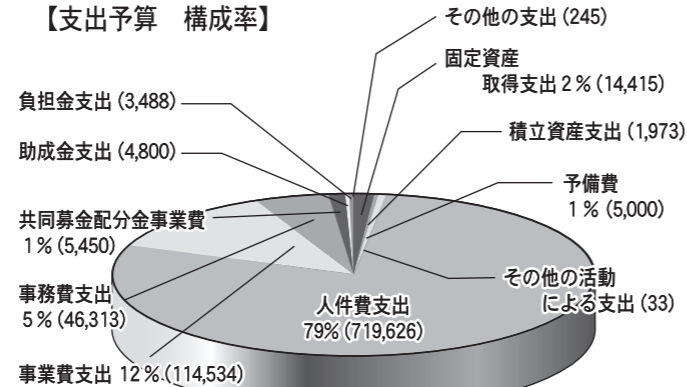

(単位：千円)

社協会費を財源とする事業・活動はこちら (令和4年度)

福祉推進委員会活動の支援 (活動助成金等)	5,445
広報紙「しふくのふくし」の発行、無料法律相談の実施、住民福祉こんだん会の開催など	3,155
計	8,600

(単位：千円)

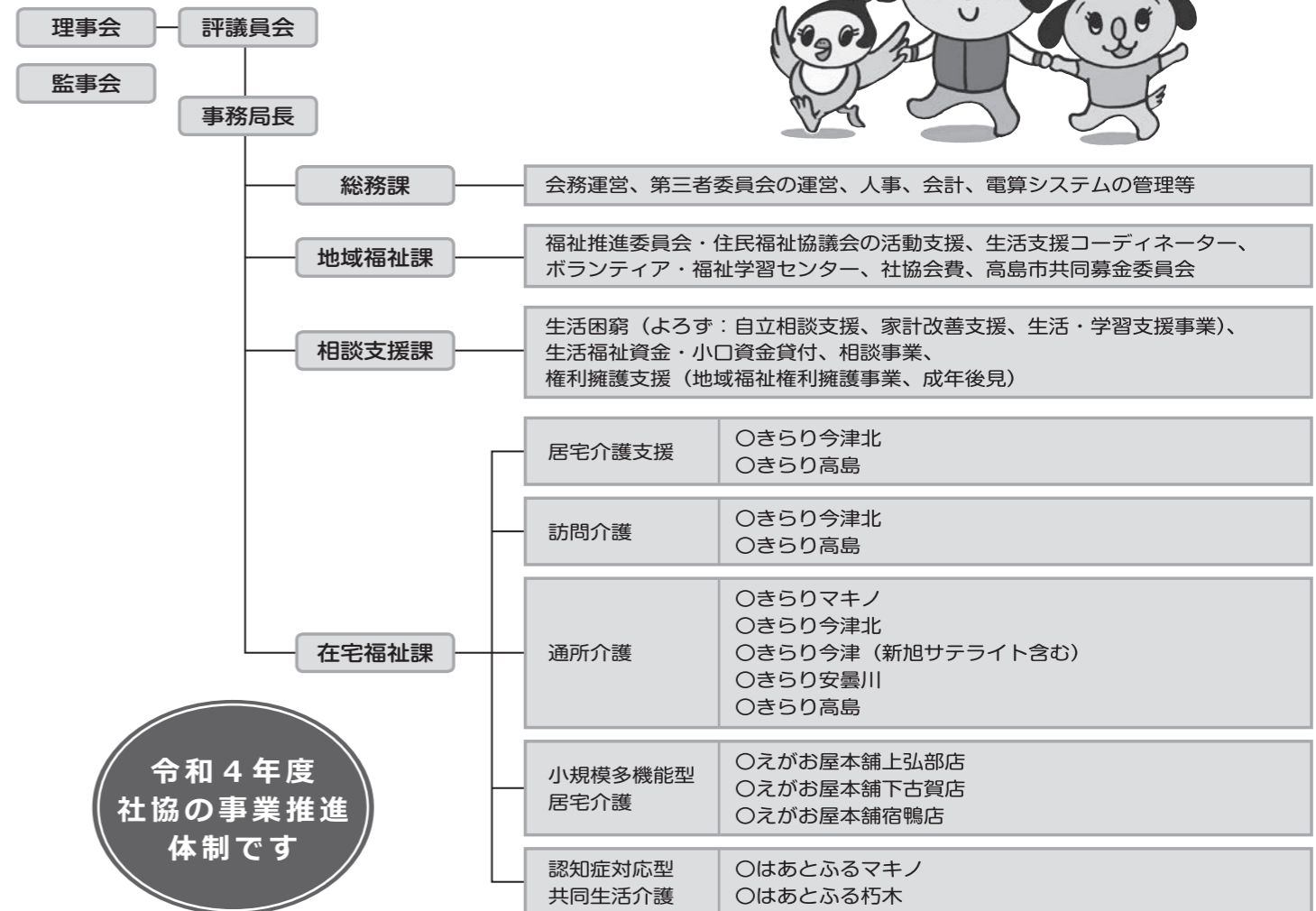

令和4年度
社協の事業推進
体制です

介護を考えるミニフォーラム

「介護は『皆護』！※皆で護る

泣いて、笑って、怒って、楽しく、一人で頑張ったらあかん!!」



日時 令和4年 7月23日(土)
14:00~16:00 (受付13:30~)

場所 安曇川公民館(ふじのきホール)

- 内容**
- 高島市の介護状況(高島市地域包括支援課)
 - 中村紀子さんの介護体験談
 - 「フレイル」って何? 正しく知って、予防と対策!(高島市リハビリ連絡協議会 大塚 洋さん)

中村 紀子さんプロフィール

二人の母の介護6年余、夫の介護8年と長年にわたり介護をされました。

現在は、ハウスキーパーをしながら、ボランティア活動に頑張られています。

※事前の申込みが必要です。事務局までご連絡ください。

安曇川住民福祉ネットワーク事務局
地域福祉課(熊谷) ☎25-5730

大丈夫ですか? 災害の備え

災害に対しては、日頃からのご近所との繋がりと共に、災害への備えが重要となってきます。

市社協では、高島市災害ボランティア活動連絡協議会と連携し、防災出前講座を実施しています。

みんなで地域の防災力を高めましょう。(防災出前講座の一例をご紹介します)

非常持ち出し品ゲーム

非常持ち出し品として考えられる物(イラストカード)の中から、参加者が必要と思う物を集めます。集めた持ち出し品を水に重量換算しリュックに入れて背負い重さを体験するゲームです。

▶対象人数: 制限なし
▶所要時間: 10分程度 / 1人

防災クイズ

防災について知っているつもりでも、知らないことがたくさんあります。参加型で基礎的な防災知識をクイズ形式で学んでみませんか。対象者は子ども向けから大人向け、初級編、中級編と地域の要望にお応えします。

▶対象人数: 制限なし
▶所要時間: 1時間程度

クロスロード

防災に関する取り組みジレンマ「こちらを立てればこちらが立たず」を素材にして、参加者が二者択一の設問にYESかNOの判断をすることで、防災を「他人事」ではなく「我が事」として考えるゲームです。

▶対象人数: 制限なし
▶所要時間: 1時間程度

申し込み・お問い合わせ

高島市社会福祉協議会
地域福祉課
(高島市災害ボランティア活動連絡協議会事務局)

☎25-5730

※開催予定日の1カ月前までにお申込みください。

災害図上訓練(DIG)

地域の地図を使って、被害想定や災害リスクを書き込みながら、被害をイメージします。また、様々な防災資源(人・物・こと)にマークを貼り地域の強み、弱みを把握し、地域防災マップを作ります。

▶対象人数: 6~10名/班
▶所要時間: 1時間~2時間

避難所運営ゲーム(HUG)

避難所運営を任せられたという想定のもと、次々にやってくる避難者の状況や要望を考慮し、迅速かつ適切に対応する術をゲーム感覚で学ぶことができます。

▶対象人数: 5~9名/班
▶所要時間: 1時間~2時間

私たち、生活支援コーディネーターです!



生活支援コーディネーターって?

私たち生活支援コーディネーター(地域支え合い推進員)は、地域の皆さんと共に考え行動しながら、地域の魅力の再発見、新たな支え合いの力を生み出すなどの役割を担っています。



参加 つながり

様々な立場の方との対話を大切にします。

☆地域に出向き皆さんと対話をしています。
☆専門職との話し合いの場をつくっています。

☆見守りネットワーク活動※を推進しています。
☆自治会の無い地域の交流の場づくりに取り組んでいます。
☆つどいの場でフレイル予防の啓発をしています。

地域と関係機関をつないでネットワーク力を高めます。

思いを自由に伝え合い、喜びややりがい、辛さを分かち合う話し合いの場をつくります。

お互い様の心で支え合い、助け合える地域を皆さんと共につくります。

※見守りネットワーク活動: 交流、訪問、専門職とのつながり、見守り会議などを通じて、老若男女が身近な地域で気にかけてくれる関係性をつくる活動。

ボランティアコーディネーターの前川彩子です。新旭総合福祉センターやすらぎ荘内に、ボランティアさんや住民の集いの基地『ほらきち』を設置しています。ボランティアしている人、なにかしてみたい人、してほしい人、…かわいい飾りがされた『ほらきち』に立ち寄ってみませんか。ボランティアに関する相談、アイデア等々お待ちしております!



NEW!

～あってよかった、そんな事業所をめざして～

各事業所によろず相談窓口を開設

高島市社会福祉協議会では、各事業所に地域の身近な相談窓口（「よろず相談窓口」）を開設し、ふくしに関することやちょっとした暮らしの困りごとなどの相談、支援機関へのつなぎ役をさせていただきます。

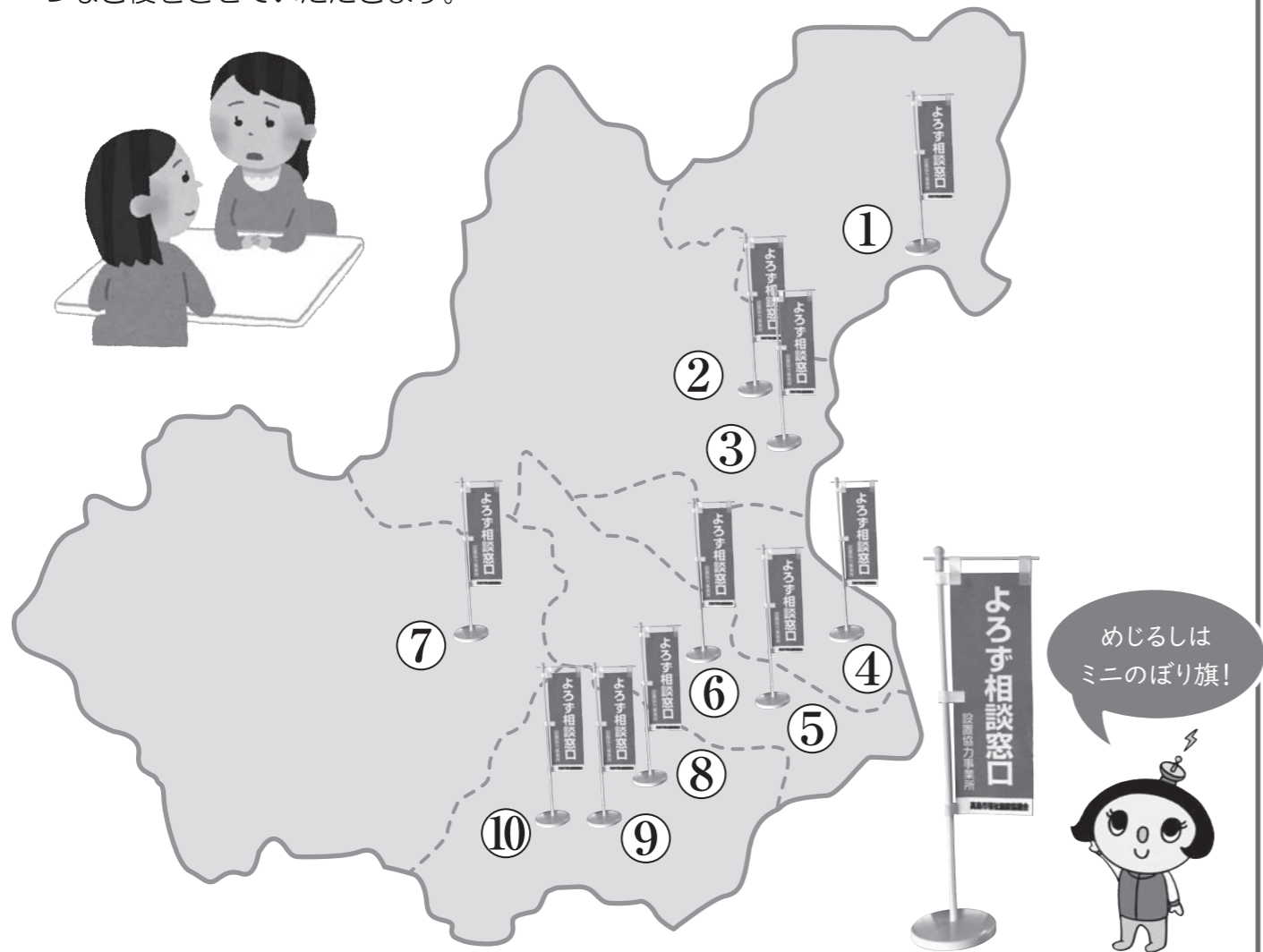

○ 相談窓口を設置している市社協事業所

- ① きらりマキノ（マキノ町新保 1095 番地）
- ② きらり今津北（今津町桂 830 番地 1）
- ③ きらり今津（今津町上弘部 438 番地 2）
- ④ 新旭やすらぎ荘（新旭町北畑 45 番地 1）
- ⑤ きらり安曇川（安曇川町田中 555 番地）
- ⑥ えがお屋本舗下古賀店（安曇川町下古賀 1255 番地）
- ⑦ はあとふる朽木（朽木市場 593 番地 1）
- ⑧ えがお屋本舗宿鴨店（鴨 2212 番地）
- ⑨ 法人本部（勝野 215 番地）
- ⑩ きらり高島（勝野 680 番地）

※本取り組みは、社会福祉法人等の地域貢献のひとつとして、高島市福祉施設協議会の加盟施設や事業所でも取り組んでいます。

サービスご利用者満足度アンケート結果

高島市社会福祉協議会では、介護サービスをご利用いただいている皆さまから、ご意見やご要望をお聞きし、より良いサービス提供に繋げることを目的に、令和4年1月にサービス満足度アンケート調査を実施しました。

アンケート配布者数	675人
アンケート回収者数	562人
アンケート回収率	83.3%

あなたの思いを大切に、あなたに寄り添えるサービスをお届けできるよう、皆さまからの貴重なご意見を今後の事業運営に活かします。



サービスについて

- サービス利用にあたり、各種書類についてわかりやすく説明をうけましたか。
- ケアプランや介護計画書は、ご本人やご家族の意見が反映されていますか。
- 急な出来事が起こった時など、サービスを変更して欲しい時、早く対応してくれますか。
- ご本人にとってサービスを利用したことで良い変化がありましたか。
- ご家族にとってサービスを利用したことで良い効果はありましたか。

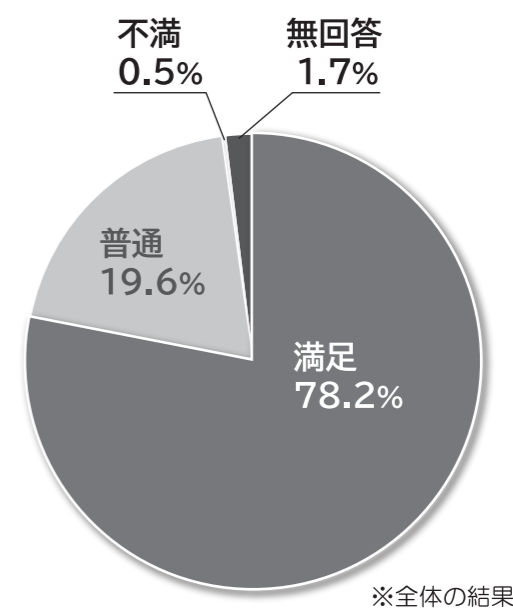

職員の対応について

- 職員の態度や言葉遣いはいつも丁寧で気持ちの良いものですか。
- 困りごとなど気軽に相談できますか。
- 職員はご本人や家族のプライバシーを守ってくれていますか。
- 職員は感染症や安全に配慮した対応ができていますか。

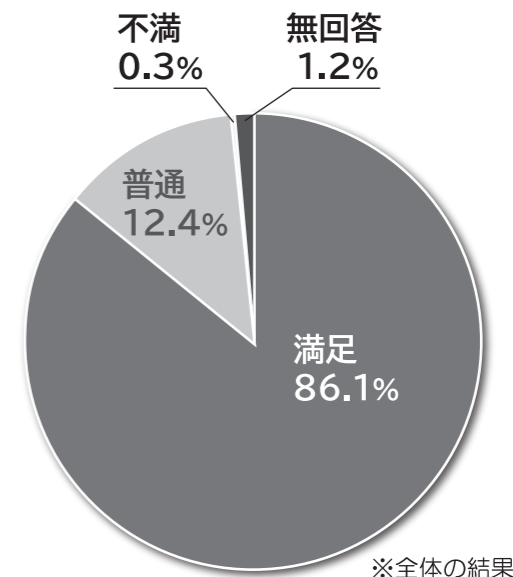

2022年7月

「きらり」は、市社協の介護サービス事業所の総称です。「きらりちゃん」は市社協のスタッフをイメージしたキャラクターです。

Information

寄付物品報告

(敬称略 令和4年1月～令和4年5月受付分)

- 匿名 …………… 米 60kg
- 橋本富栄 …………… 紙オムツ等
- 高島赤十字奉仕団 …………… 車椅子車輪カバー 22組

寄付金報告

(敬称略 令和4年1月～令和4年5月受付分)

- 今津仏教会 …………… 28,680円
- 本庄佛教会 …………… 金一封
- 鉄屋商事株式会社 …………… 300,000円

滋賀県レイカディア大学 第44期学生募集

滋賀県社会福祉協議会では、高齢者が新しい知識、教養や技術を身につけ、地域の担い手として活躍していただくことを目的に、滋賀レイカディア大学を開設しています。

入学資格

60歳以上で県内に居住または勤務している方
(令和4年10月1日現在)

就業期間

2年間 (令和4年10月から令和6年9月まで)

募集定員

- 草津キャンパス 145名 5学科
(園芸、陶芸、びわこ環境、地域文化、健康づくり)
- 彦根キャンパス 70名 3学科
(園芸、北近江文化、健康づくり)

授業料

年間 50,000円 (教材費等は別途自己負担)

入学願書受付

令和4年6月1日(水)から7月29日(金)まで

お問い合わせ

滋賀県社会福祉協議会
レイカディア振興グループ
☎077-567-3901

応援します!

湖西の
アール
プロジェクト

今号の表紙

加納 文彦 (かのう ふみひこ)
「無題」417×325mm
色画用紙、鉛筆、油性ペン

協力: 社会福祉法人 虹の会
アートサポートたかしま



法律相談

弁護士が問題解決に向けて助言をします。同一事案での継続相談はできません。また、事案に利害関係のある人が、既に担当の弁護士に相談されている場合も相談はできません。(要予約・先着6名まで)

【申込先】 ☎25-5720 (市社協 相談支援課)

☆相談時間は30分。相談料は無料です。

8月16日(火) 会場: 新旭総合福祉センターやすらぎ荘

時間: 午後1時30分～午後4時30分

☆予約受付日 8月2日(火) 午前8時30分～

家族介護教室のご案内

無料

講師をお招きして、介護方法などについて学ぶ場です。家族を介護している方、介護経験のある方、介護に関心のある方同士で学びを深めてみませんか。

日 時 9月22日(木)
午後1時30分から3時30分

内 容 排泄ケア
講師: オムツフィッター
中村真理氏

会 場 高島市役所(本庁舎)
新館3階 会議室11-12

申込締切 9月21日(水)

申込先 ☎36-8222 (市社協 在宅福祉課)

社協会費のお願い

高島市の地域福祉を推進する財源として、市民の皆様「社協会費」のご協力を、区長・自治会長さんを通じてお願いしています。ご理解、ご協力をよろしくお願いいたします。

■ 社協会費の使いみち

- 福祉推進委員会活動の支援 (活動助成金等)
- 広報紙「しぶくのふくし」の発行
- 無料法律相談の実施
- 住民福祉こんだん会の開催

など

令和4年1月1日から3月31日までの間、「赤い羽根たかしま見守り募金」にたくさんの善意をお届けいただきました。

市民の皆さま、募金箱を置いていただいたお店、寄付つき商品(募金百貨店プロジェクト)でご支援いただきました企業や商店の方など、募金運動に参加していただいた方々に心よりお礼申し上げます。

募金は、全額を区・自治会の見守りネットワーク活動に助成させていただきます。

今後も、市民の善意が循環する「赤い羽根たかしま見守り募金」の応援をよろしくお願いいたします!

募金百貨店プロジェクト

私たちが応援しています!

企業等との連携協力により寄付つき商品や企画をつくり、多様な募金活動を展開するプロジェクト。



- 協賛企業
- ①(有)藤戸工務店 ②(株)福井弥平商店 ③淡海軒(有) ④ソエダ(株) ⑤(株)澤村 ⑥(有)大開建設
 - ⑦(有)とも栄菓舗 ⑧訪問美容きれいや ⑨タナカフーズ(株) ⑩(有)綿庄食品店 ⑪コティカフェ
 - ⑫そば処ひょうたん亭 ⑬近江通商(株) ⑭里山の小さな絵本屋カーサ・ルージュ ⑮(株)土井工務店
 - ⑯タカギ・フーズ(株) ⑰NPO法人アイ・コラボレーション高島
- 【順不同】



高島市共同募金委員会 NEWS

赤い羽根 たかしま見守り募金

実績額

1,134,432円

仲間がふえました!!



【一生電気工事】
寄付つき商品/エアコン設置工事



【O-BAT FACTORY】
寄付つき商品/オーダーメイドバット



【(株)新来歩 Maki Life(まきらいふ)】
寄付つき商品/新ストア

協賛企業
募集中です!

赤い羽根つながり交流会

3月12日、13日に平和堂今津店のセントラルコートで、赤い羽根つながり交流会を開催しました。交流会では、高島市民全員募金(46,864円)を目標に掲げ、募金百貨店プロジェクトの紹介や新たな協賛事業者の方との調印式をはじめ、からくり募金箱、ぬりえ・クイズコーナーなどを設け啓発活動をしました。当日の募金額は目標超えの51,985円! 楽しみながら赤い羽根共同募金を知っていただける機会となりました。

お預かりした「見守り募金」は、全額を見守りネットワーク活動に助成させていただきます。

傾聴ボランティア募集!!

「傾聴ボランティアって何?」「傾聴ボランティアをしてみようと思うけど、どうやってはじめていいの?」など、素朴な疑問にもお答えいたします。

はじめての方も、経験者もぜひ、お気軽にお申込みください。



市社協 地域福祉課

☎25-5730

〒520-1822
 マキノ町新保1095番地
 在宅介護サービスセンター
 「はあとふるマキノ」内

■きらりマキノ
 ↳通所介護
 TEL 27-1700 FAX 27-8058

■グループホームはあとふるマキノ
 ↳認知症対応型共同生活介護
 TEL 27-1823 FAX 27-8058

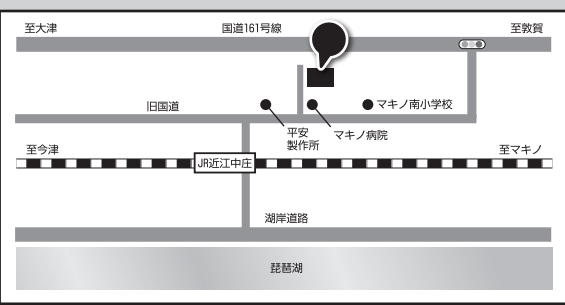

① 〒520-1602
 今津町桂830番地1

■きらり今津北
 ↳居宅介護支援
 ↳通所介護
 ↳訪問介護・福祉有償運送
 TEL 22-8211 FAX 22-8212



② 〒520-1613
 今津町上弘部438番地2

■きらり今津
 ↳通所介護
 TEL 22-8179 FAX 22-8180

■えがお屋本舗上弘部店
 ↳小規模多機能型居宅介護
 TEL 28-7525 FAX 22-8180

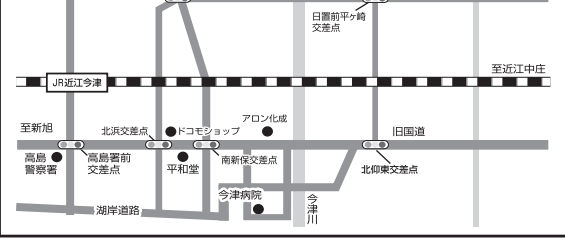

〒520-1521
 新旭町北畑45番地1
 新旭総合福祉センター
 「やすらぎ荘」内

■地域福祉課
 TEL 25-5730 FAX 25-5177

■相談支援課
 TEL 25-5720 FAX 25-5177
 ↳つながり応援センターよろず
 TEL 25-5750 FAX 25-5177

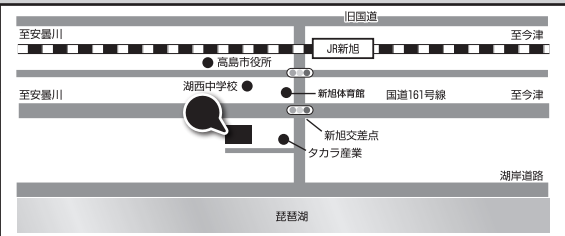

① 〒520-1217
 安曇川町田中555番地
 安曇川デイサービスセンター内

■きらり安曇川
 ↳通所介護
 TEL 32-2133 FAX 32-3534

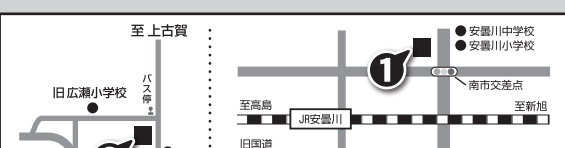

② 〒520-1202
 安曇川町下古賀1255番地

■えがお屋本舗下古賀店
 ↳小規模多機能型居宅介護
 TEL 20-1352 FAX 20-1791



① 〒520-1121
 勝野680番地
 高島総合健康福祉センター内

■在宅福祉課
 TEL 36-8222 FAX 36-2023

■きらり高島
 ↳居宅介護支援
 ↳通所介護
 TEL 36-1998 FAX 36-2023

↳訪問介護・福祉有償運送
 TEL 36-8222 FAX 36-2023

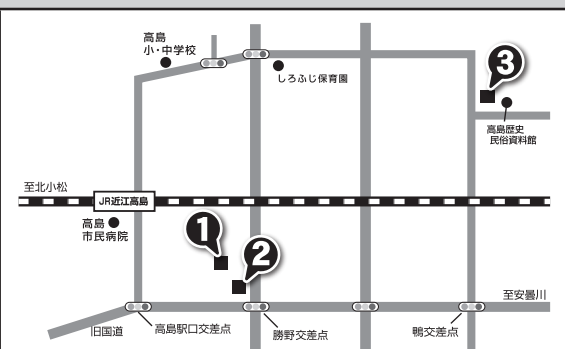

② 〒520-1121 勝野215番地
 高島市役所高島支所2階

■総務課
 TEL 36-2001 FAX 36-2019

③ 〒520-1111
 鴨2212番地

■えがお屋本舗宿鴨店
 ↳小規模多機能型居宅介護
 TEL 20-1112 FAX 20-1114



〒520-1401
 朽木市場593番地1

■グループホームはあとふる朽木
 ↳認知症対応型共同生活介護
 TEL 38-8000 FAX 38-8001

